

# Attention Oversize/Overweight Permit Customers Traveling LA 1 South of Leesville at the Toll Gantry to Port Fourchon and/or Grand Isle

**Lane Changes Effective August 1, 2022**



GeauxPass may be purchased online  
[www.GeauxPass.com](http://www.GeauxPass.com)



LOUISIANA DEPARTMENT OF  
TRANSPORTATION & DEVELOPMENT

### Customer Service Center

1821 S. Alex Plaisance Blvd.  
(Highway LA 3235)  
Golden Meadow, LA 70357

Phone:  
866-662-8987

Open:  
Monday- Friday from  
8 a.m. to 4 p.m.

### Truck Permit Office

Physical Address:  
1201 Capitol Access Road,  
Baton Rouge, LA 70802

Mailing Address:  
PO Box 94042  
Baton Rouge, LA 70804-9042

Phone:  
225-343-2345 or  
800-654-1433  
Fax: 225-377-7108

[dotd.louisiana.gov](http://dotd.louisiana.gov)



**A**

### LANE A – CLOSED

The furthestmost right lane, formerly used to pay tolls via cash and credit, will be closed. Tolls are cashless – cash and credit are no longer accepted to pay toll fees at the toll gantry facility.

**B**

### LANE B – RIGHT LANE

All vehicles up to 12 feet wide and 16 feet 5 inches high

Use the “All Electronic Tolling Lane”

- Purchase a valid, pre-paid GeauxPass
- A GeauxPass may be purchased online at [GeauxPass.com](http://GeauxPass.com) or at the Customer Service Center in Golden Meadow
- The Toll-By-Plate payment process will be utilized for motorists without a valid GeauxPass
- Additional fees may be incurred should a motorist not pay the first Toll-By-Plate invoice within 30 days

**C**

### LANE C – LEFT LANE

All loads exceeding 12 feet wide OR with a maximum height of 17 feet

Vehicles exceeding width or height restrictions of Lane B must use required private escort and travel wrong-way on the northbound bridge. The escort will stop northbound traffic to allow the oversize vehicle to travel through the toll gantry.

The lead escort vehicle will travel through Lane B to pay the toll via GeauxPass or Toll-By-Plate systems.

### WIDE LOAD RESTRICTIONS

#### PREVIOUS LANE CONFIGURATION

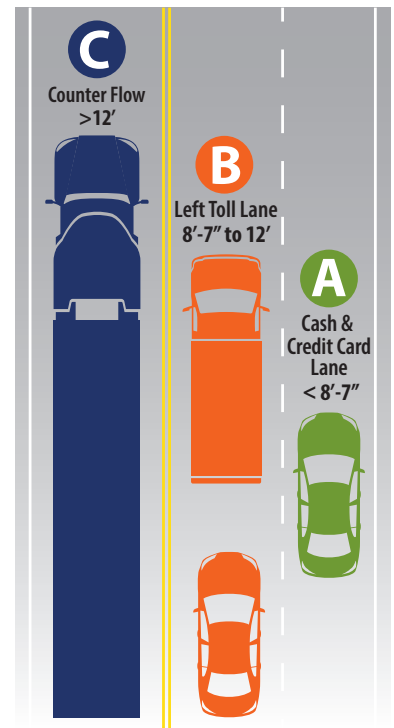

#### NEW LANE CONFIGURATION

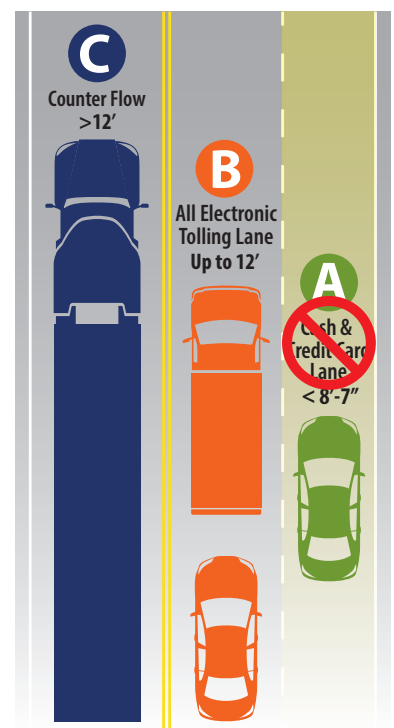

# Aviso:

Clientes con permisos de vehículos con tamaño o peso fuera de lo normal en ruta a Port Fourchon o Grande Isle via Carretera LA 1

Cambios de carril a partir del 1 de agosto de 2022



GeauxPass Comprar por internet [www.GeauxPass.com](http://www.GeauxPass.com)



LOUISIANA DEPARTMENT OF TRANSPORTATION & DEVELOPMENT

## Customer Service Center

1821 S. Alex Plaisance Blvd.  
(Highway LA 3235)  
Golden Meadow, LA 70357

Teléfono:  
866-662-8987

Horario:  
el lunes al viernes desde  
8 am hasta 5 pm

## Oficina de Permisos

Dirección física:  
1201 Capitol Access Road,  
Baton Rouge, LA 70802

Dirección postal:  
PO Box 94042  
Baton Rouge, LA 70804-9042

Teléfono:  
225-343-2345 or  
800-654-1433  
Fax: 225-377-7108

[dotd.louisiana.gov](http://dotd.louisiana.gov)



**A**

## CARRIL A – CERRADA

Se cerró el carril más a la derecha donde anteriormente se aceptó el pago con dinero en efectivo o pago por tarjeta. El cobro de peaje será electrónico – no se aceptó ni efectivo ni crédito en ningún área de peaje.

**B**

## CARRIL B – CARRIL DERECHO

Todos los vehículos de hasta 12 pies de ancho y 16 pies de alto

Se utilizan el carril reservado para el pago electrónico del telepeaje

- Compre una "GeauxPass" telepeaje válido y prepagado
- Puede comprar el "GeauxPass" por el sitio [GeauxPass.com](http://GeauxPass.com) o en el centro de servicio en Golden Meadow
- Vehículos sin un "GeauxPass" válido recibirá una Peaje-Par-Placa
- Podrán surgir costes adicionales si la Peaje-Par-Placa no es pagada dentro de 30 días

**C**

## CARRIL C – CARRIL IZQUIERDA

Todos los vehículos en exceso de 12 pies de ancho O con 17 pies de altura máxima

Vehículos en exceso de limitaciones de longitud o de altura por el Carril B deberán estar acompañados por un vehículo escolto privado y viajar en la dirección opuesta utilizando el puente al norte. El escolto deberá parar el tráfico viajando al norte para que pasar el vehículo con tamaño fuera de lo normal por el área de pesaje.

El escolto pasará por el Carril B para el cobro del peaje por GeauxPass telepeaje o sistema de Peaje-Par-Placa.

## AMPLIAS RESTRICCIONES DE CARGA

DISEÑO ACTUAL CARRILES DE PEAJE

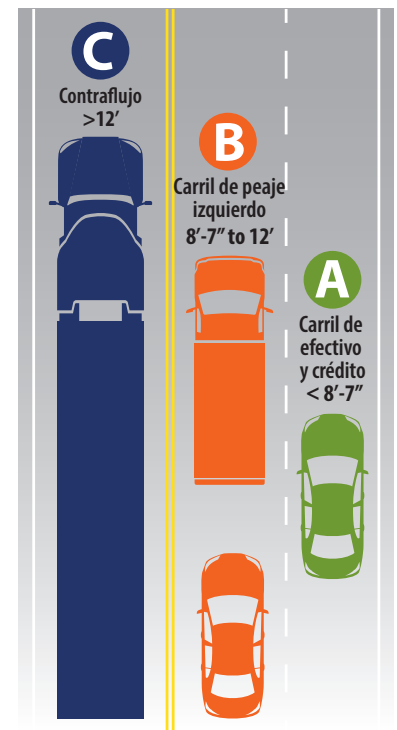

NUEVO DISEÑO DE CARRILES DE PEAJE

